

# LÍNEAS DE CRÉDITOS BANCOR PARA EMPRESAS



Más de  
**\$20.000** millones

destinados al sector  
productivo cordobés

| BANCOR



# Para financiar:

- **Inversión en infraestructura:**

Dale Gas, Dale Eco, Nuevas Tecnologías,  
Parques Industriales.

- **Maquinarias agrícolas / AFAMAC**

- **Insumos agrícolas**

- **Emergencia agropecuaria**

- **Sector lácteo**

- **Líneas CreAr**

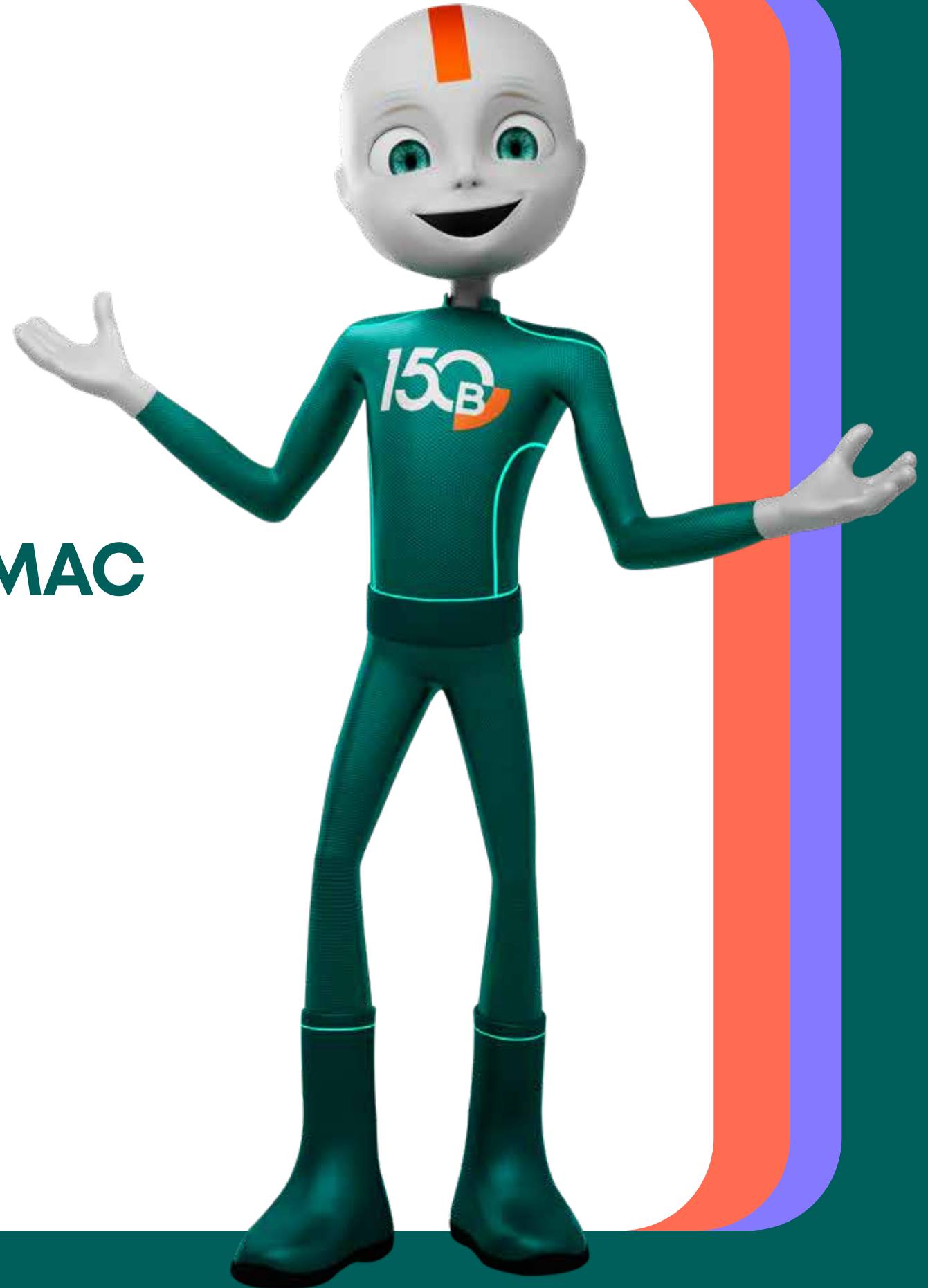

# Inversión en infraestructura



## Cupo \$5.000 millones

Plazo	Gracia de capital	TNA
<b>48 meses</b>	<b>hasta 12 meses</b>	<b>58%</b>



Líneas especiales  
Parques industriales  
y Galpones sustentables

Ministerio de  
**AGRICULTURA  
Y GANADERÍA**

Ministerio de  
**SERVICIOS  
PÚBLICOS**

Ministerio de  
**CIENCIA Y  
TECNOLOGÍA**

Ministerio de  
**INDUSTRIA,  
COMERCIO Y MINERÍA**

**BANCOR**

# Maquinarias agrícolas / AFAMAC - Línea de inversión Productiva



## Cupo \$7.500 millones

Plazo	Gracia de capital e intereses (*)	TNA
<b>48 meses</b>	<b>12 meses</b>	<b>60%</b>



(\*) Paga la primera cuota **de capital e intereses** en 2024.  
Consultar otras alianzas comerciales en [www.bancor.com.ar](http://www.bancor.com.ar)

# Insumos agrícolas - Línea de inversión Productiva



## Cupo **\$1.000 millones**

Plazo	Tasa
Hasta <b>6 meses</b>	<b>55%</b>
Hasta <b>9 meses</b>	<b>57%</b>
Hasta <b>12 meses</b>	<b>57%</b>



**Bayer**



**BUNGE**  
Más de 100 años produciendo juntos.

Consultar otras alianzas comerciales en [www.bancor.com.ar](http://www.bancor.com.ar)

# Emergencia agropecuaria



**Prórroga de vencimientos de asistencias comerciales** (reperfilamiento) **para productores agropecuarios** (sector primario) afectados por la emergencia agropecuaria (Ley Pcial. 7121), según los siguientes lineamientos:

- **Análisis Comercial/Crediticio** (certificado de emergencia).
- **Gracia de hasta 18 meses para el pago del capital e intereses** (reperfilamiento para el 2024). A partir del fin del período de gracia se reperfilará conforme al ciclo productivo del cliente y vencimientos acordes a la actividad.
- **Tasa de interés aplicable:** Badlar + 5pp

# Sector Lácteo



## Cupo \$1.000 millones

### DESTINO:

**Capital de Trabajo:** Gastos de alimentación, gastos de sanidad, siembra de verdeo e implementación de reservas forrajeras con retención de Usina Láctea.

**Inversión:** Compra y/o retención de vientres, infraestructura para el bienestar del animal (mejora de corrales, bebederos, sombra, piso de hormigón armado, otros), mejora edilicia en sala de ordeño, adquisición de maquinarias y equipamiento específico, robotización de tambo.

### PLAZOS Y TASAS DE INTERÉS PARA CAPITAL DE TRABAJO:

Plazo total	Gracia de capital	TNA
<b>18 meses</b>	<b>hasta 6 meses</b>	<b>60%</b>
<b>24 meses</b>	<b>hasta 12 meses</b>	<b>65%</b>





# Líneas CreAr



## Cupo \$5.835 millones

### El programa CreAr contempla las siguientes líneas de financiamiento:

- Inversión Federal PyMe (\$1.000 millones)
- Fomento de Exportaciones: (\$4.000 millones)
- Sustitución de Importaciones (\$835 millones)

**DESTINO:** Adquisición de bienes de capital de producción nacional. Construcción o adecuación de instalaciones necesarias para la producción y comercialización de bienes y/o servicios.

Plazos	Tasa Cliente	Subsidio
Hasta mes 36	Inicial 49%	Hasta 30%
Mes 37 en adelante	BADLAR	5%

 **BANCOR**

