

# Plan de puesta en valor



Áreas  
Naturales  
Protegidas

Secretaría de  
**AMBIENTE**

Ministerio de  
**COORDINACIÓN**



**CÓRDOBA**  
*entre todos*

## DIFERENTES CATEGORÍAS DE CONSERVACIÓN

28 Áreas Naturales provinciales

3 Parques Nacionales



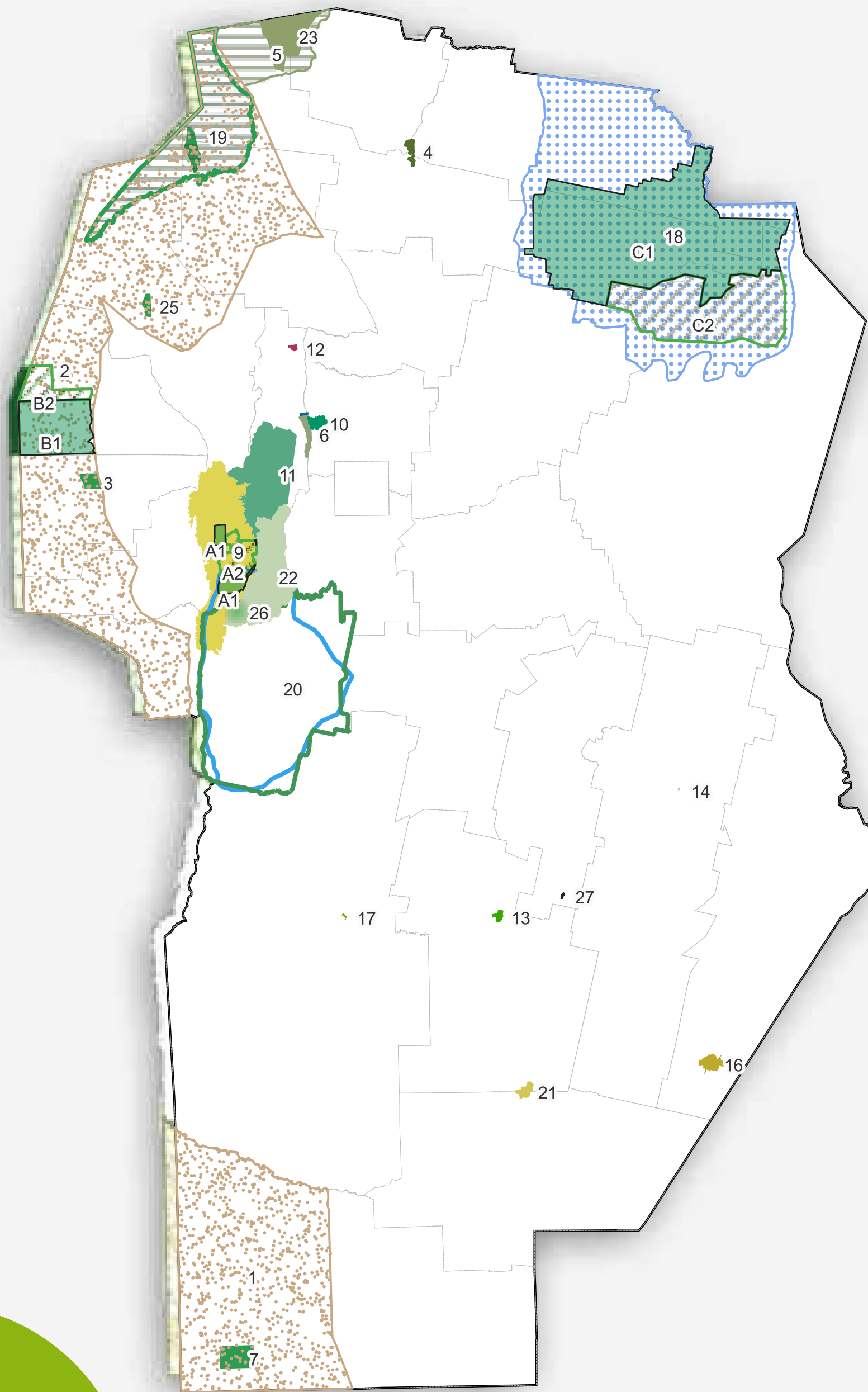



Más de 4 millones de hectáreas





### Áreas Naturales Provinciales

-  3. Parque Natural Provincial y Reserva Forestal Natural Chancani
-  4. Reserva Cultural Natural Cerro Colorado
-  5. Reserva Forestal Natural Provincial Perisalina de Ambargasta
-  6. Reserva Forestal Natural Provincial Sierras de Punilla
-  7. Reserva Forestal Natural Estancia Ralico
-  8. Reserva Hídrica Natural Calamuchitana
-  9. Reserva Hídrica Provincial de Achala
-  10. Reserva Hídrica Natural Parque La Quebrada
-  11. Reserva Hídrica Los Gigantes
-  12. Reserva Natural Forestal Cerro Uritorco
-  13. Reserva Natural de Fauna Laguna La Felipa
-  14. Reserva Natural Parque Municipal Francisco Tau
-  15. Reserva Natural Provincial de Uso Múltiple de Vaquerías
-  16. Reserva Natural Laguna de Las Tunas
-  17. Reserva Provincial de Uso Múltiple Corredor del Chocancharava
-  18. Reserva Provincial de Uso Múltiple Banados del Río Petri (Dulce) y Laguna Mar Chiquita
-  19. Reserva Provincial de Uso Múltiple Salinas Grandes
-  20. Reserva Recreativa Natural Calamuchitana
-  21. Reserva Recreativa Natural Laguna La Chanchera y su Perilago
-  22. Reserva Recreativa Natural Valle del Condor
-  23. Refugio de Vida Silvestre Provincial Salinas de Ambargasta
-  24. Refugio de Vida Silvestre Monte de las Barrancas
-  25. Refugio de Vida Silvestre Paso Viejo
-  26. Reserva Provincial de Uso Múltiple La Cumbrecita (sin delimitar)
-  27. Reserva Natural Laguna de Las Tunitas (sin delimitar)

### Áreas Naturales Nacionales

-  A1. Reserva Nacional Quebrada del Condorito
-  A2. Parque Nacional Quebrada del Condorito
-  B1. Reserva Nacional Traslasierra
-  B2. Parque Nacional Traslasierra
-  C1. Reserva Nacional Ansenúza
-  C2. Parque Nacional Ansenúza

### Corredores Biogeográficos Provinciales

-  1. Corredor Biogeográfico del Calden
-  2. Corredor Biogeográfico del Chaco Árido

# Avances hasta marzo de 2023



**Acuerdos estratégicos** con el sector académico para la elaboración de Planes de Manejo.

- Reserva Hídrica Natural Pampa de Achala.
- Parque Natural y Reserva Forestal Chancaní.
- Reserva Natural Cultural Cerro Colorado.
- Reserva Hídrica Natural Parque La Quebrada.

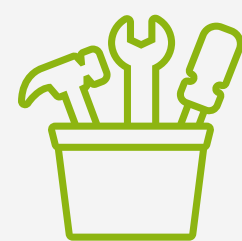

Adquisición y mejoras en **infraestructura, equipamiento, herramientas y cartelería.**



Mejoras y refuncionalización de **Puestos de Registro** de las Zonas de Riesgo.



**Programa de Federalización:** Convenios con 19 municipios próximos a las reservas naturales.



**Capacitación a guardaparques** a través de convenios con la Universidad Provincial de Córdoba.



**Movilidad:** adquisición de 7 camionetas 0km, 10 motocicletas 0km, 1 tractor 0 km.

# Acciones a ejecutar durante 2023



## 1. Incorporación de 10 guardaparques con formación profesional.

- Reserva Natural de Fauna Laguna La Felipa (1)
- Parque Natural y Reserva Forestal Chancaní (1)
- Pampa de Achala (3)
- Reserva Hídrica Los Gigantes (1)
- Reserva Hídrica Natural Parque La Quebrada (1)
- Reserva Provincial de Usos Múltiples Bañados del Río Dulce y Laguna de Mar Chiquita (2)
- Reserva Natural Cultural Cerro Colorado (1)

## 2. Acuerdos Estratégicos con el sector académico: Planes de Manejo

- Reserva Hídrica Los Gigantes
- Reserva Prov. de Usos Múltiples Salinas Grandes
- Reserva Natural de Fauna Laguna La Felipa
- Reserva Provincial de Usos Múltiples Bañados del Río Dulce y Laguna de Mar Chiquita



Reserva Prov. de Usos Múltiples Salinas Grandes

The map shows the outline of Salta province with several areas highlighted in green. Orange arrows point from text boxes to these green areas. The highlighted areas correspond to the reserves listed in the adjacent list: Salinas Grandes (top left), Los Gigantes (center), Bañados del Río Dulce y Laguna de Mar Chiquita (top right), and Laguna La Felipa (bottom center). The map also shows some numbered regions (e.g., 24, 22, 12, 10, 18, 17, 23, 14, 26, 19, 4).

Reserva Prov. de Usos Múltiples Bañados del Río Dulce y Laguna de Mar Chiquita

Reserva Hídrica Los Gigantes

Reserva Natural de Fauna Laguna La Felipa



### **3. Mejoras y adquisiciones**

Seguiremos avanzando con inversiones en infraestructura de los destacamentos y la incorporación de 10 vehículos 0km. Además se colocarán 500 carteles nuevos y se refuncionalizarán los ya existentes.

### **4. Programa de Federalización**

Acuerdos con seis nuevos municipios: La Rinconada, Sebastián Elcano, San Marcos Sierras, San José de las Salinas, La Rancherita y Valle Hermoso, que se suman a las 19 localidades que ya adhirieron al Programa en 2022.

**Plan de  
puesta en valor**



**Áreas  
Naturales  
Protegidas**

**Total invertido**

**\$ 500 millones**



## Proyecto de ley para la creación de nuevas áreas protegidas

- Reserva de Uso Múltiple Paravachasca
- Reserva de Uso Múltiple Río Quilpo

**30** Áreas Naturales Protegidas  
en toda la provincia



# Reserva de Uso Múltiple Paravachasca

**13.000 hectáreas**

Localidades contenidas en la reserva:  
Villa Ciudad América y La Rancherita.

Hábitat de especies como la corzuela, el puma y numerosas aves. La reserva **conservará el bosque serrano** de esta región, fuente de alimento y asiento de las actividades culturales y sociales de las comunidades locales.



# Reserva de Uso Múltiple Río Quilpo

**34.000 hectáreas**

Localidades cercanas a la reserva:  
San Marcos Sierras, Cruz del Eje, Capilla del Monte.

**Protegerá las cuencas hídricas del sector serrano**, un área donde el orco quebracho es la especie más predominante del paisaje boscoso.

Un ecosistema único por sus características ambientales y el gran valor de sus sitios arqueológicos.



Secretaría de  
**AMBIENTE**

Ministerio de  
**COORDINACIÓN**



**CÓRDOBA**  
*entre todos*