



# **Casos confirmados de COVID-19**

## **Análisis de situación geriátrico Santa Lucía Saldán - Provincia de Córdoba**

Actualización al 02/05/20 – SE 18



Total de personas estudiadas en la residencia geriátrica Santa Lucía, por vínculo con la institución. Saldán, provincia de Córdoba- 02 de mayo de 2020. SE 18. N= 117

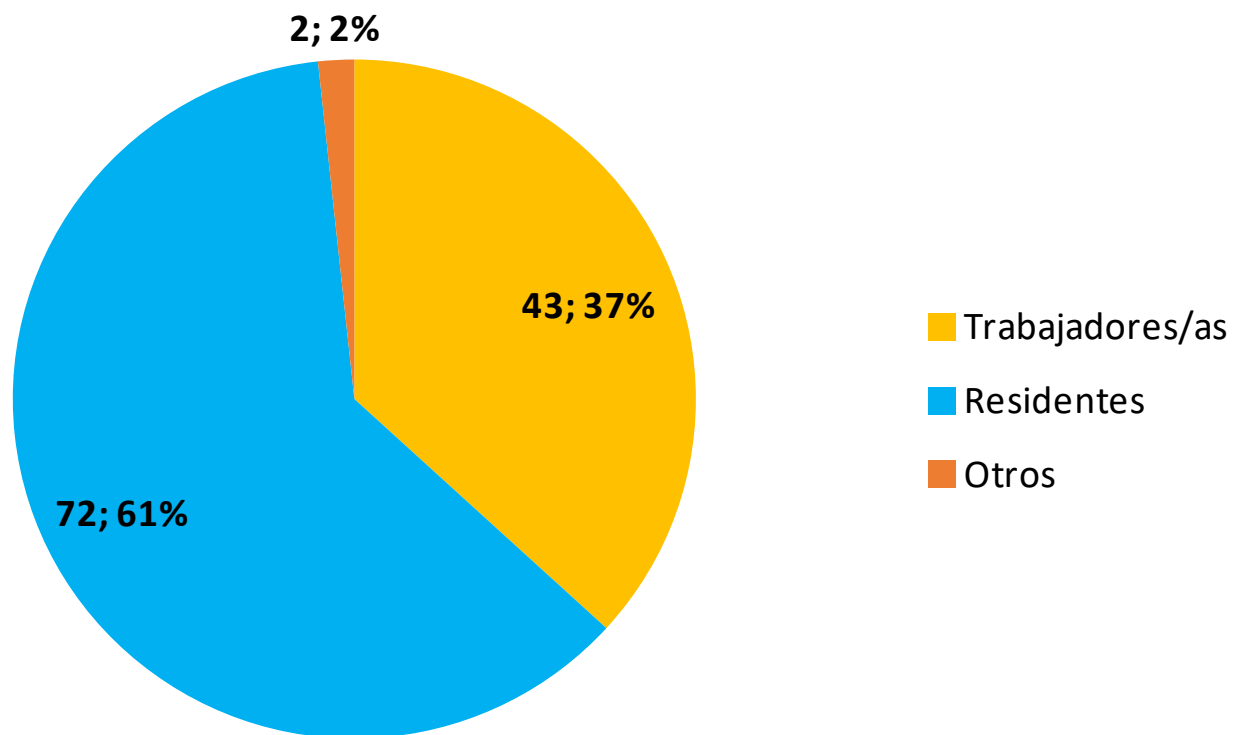



**Casos confirmados de COVID-19 en residencia geriátrica Santa Lucía, por vínculo con la institución. Saldán, provincia de Córdoba- 02 de mayo de 2020. SE 18. N= 71**

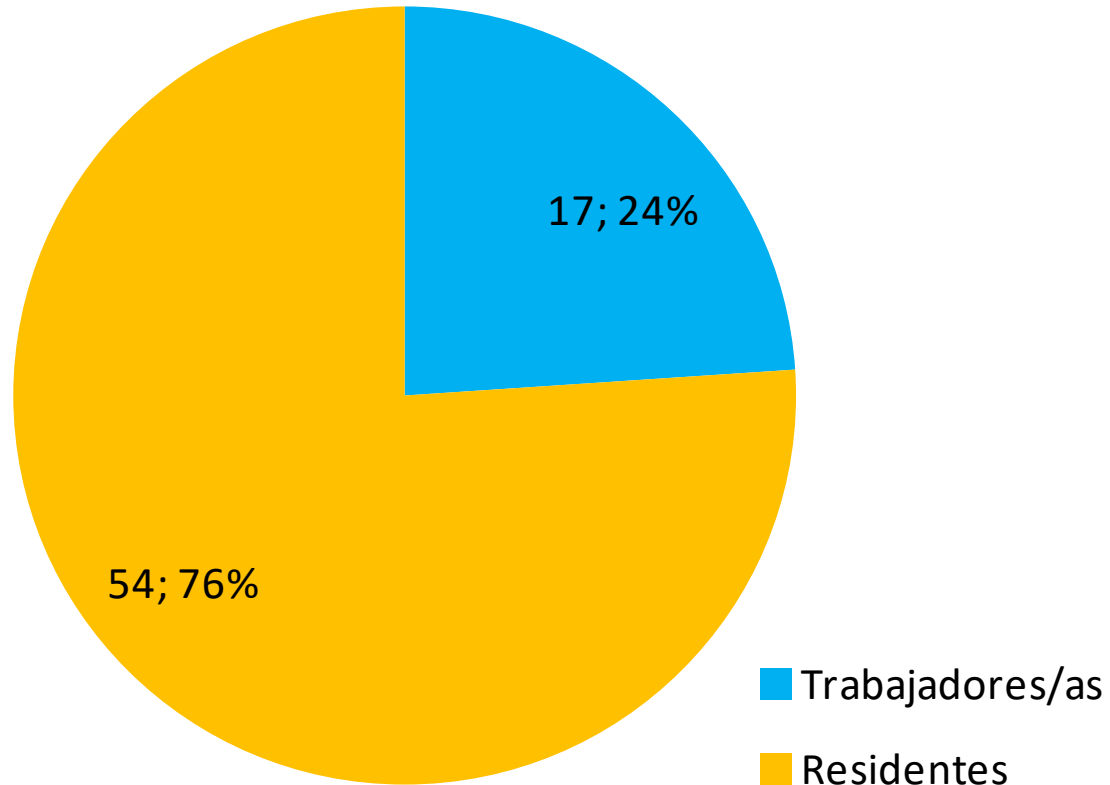

Esta semana se registraron dos casos nuevos en relación con la semana anterior. Corresponden a dos trabajadores/as de la institución, que habían sido hisopados en tres oportunidades previas, con resultado negativo, y el 30/04 se le volvió a tomar muestra, esta vez con resultado positivo.

Del total de personas estudiadas en el geriátrico Santa Lucía (117), 71 (61%) resultaron positivas para COVID-19.

De esas 71 personas, 54 (76%) corresponden a residentes y 17 (24%) a trabajadores/as.



**Porcentaje de positividad en residentes y trabajadores/as del geriátrico Santa Lucía. Saldán, provincia de Córdoba- 02 de mayo de 2020. SE 18. N= 71**

**Residentes**

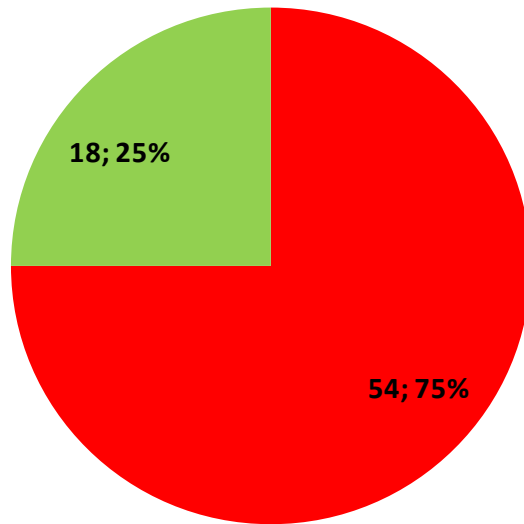

**Trabajadores/as**

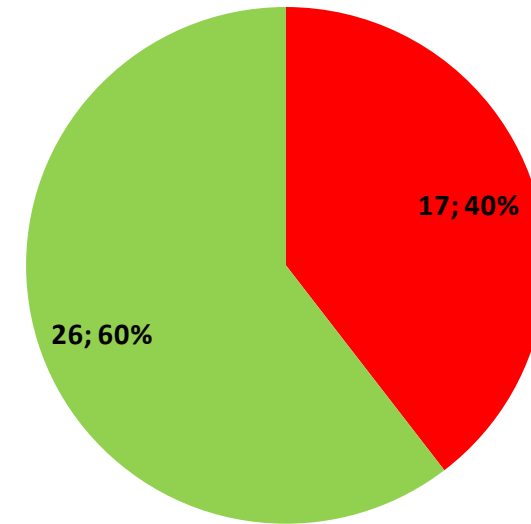

■ COVID-19 positivo  
■ COVID-19 negativo

- Del total de residentes estudiados/as (72), el 75% (54) resultó positivo para COVID-19, mientras que el 25% (18) restante fue negativo.
- Del total de trabajadores/as estudiados/as (43), el 40% (17) resultó positivo para COVID-19, mientras que el 60% (26) fue negativo.



**Casos confirmados en la residencia geriátrica Santa Lucía, por sexo. Saldán, provincia de Córdoba- 02 de mayo de 2020. SE 17. N= 71**

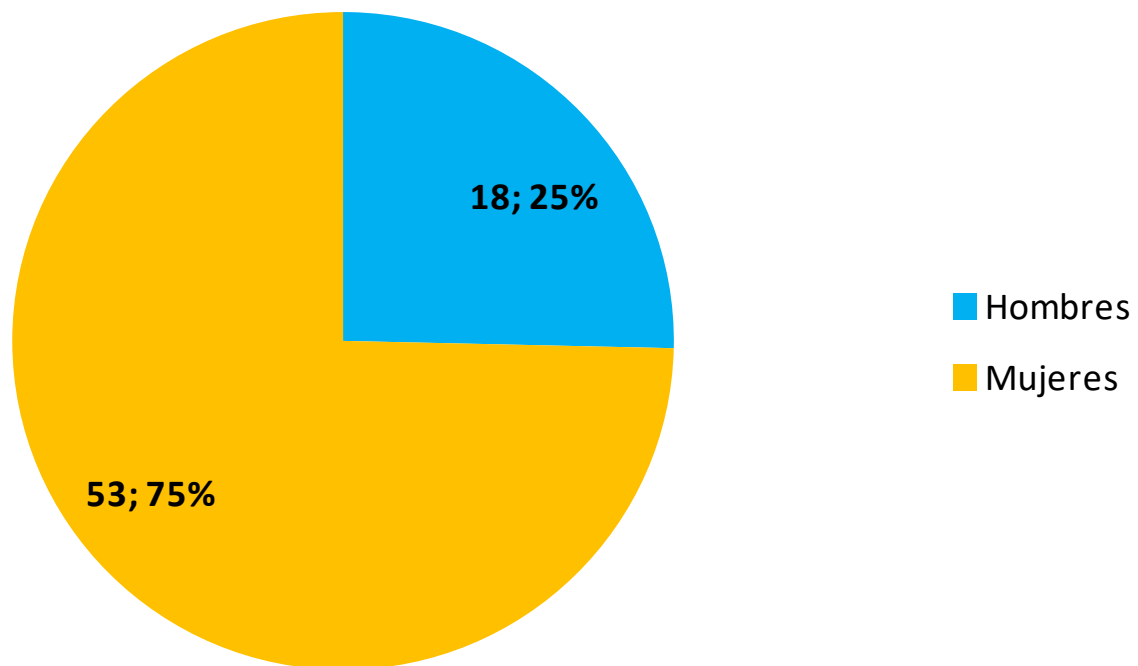



# Casos confirmados y tasa de letalidad por grupos etarios en la residencia geriátrica Santa Lucía. Saldán, provincia de Córdoba.- 02 de mayo de 2020. SE 18. N= 71

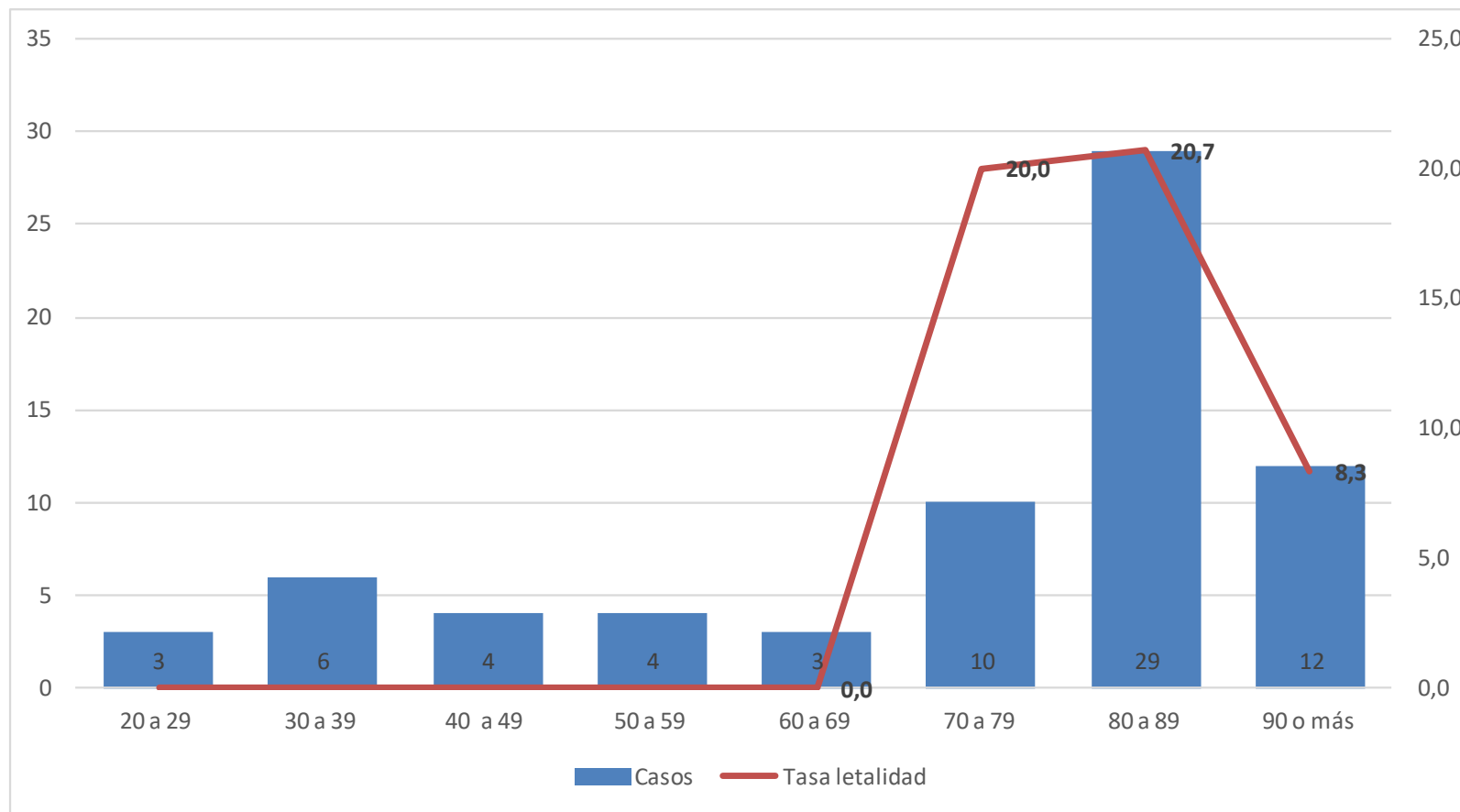



## Casos confirmados en la residencia geriátrica Santa Lucía, por evolución clínica. Saldán, provincia de Córdoba- 02 de mayo de 2020. SE 17. N= 71

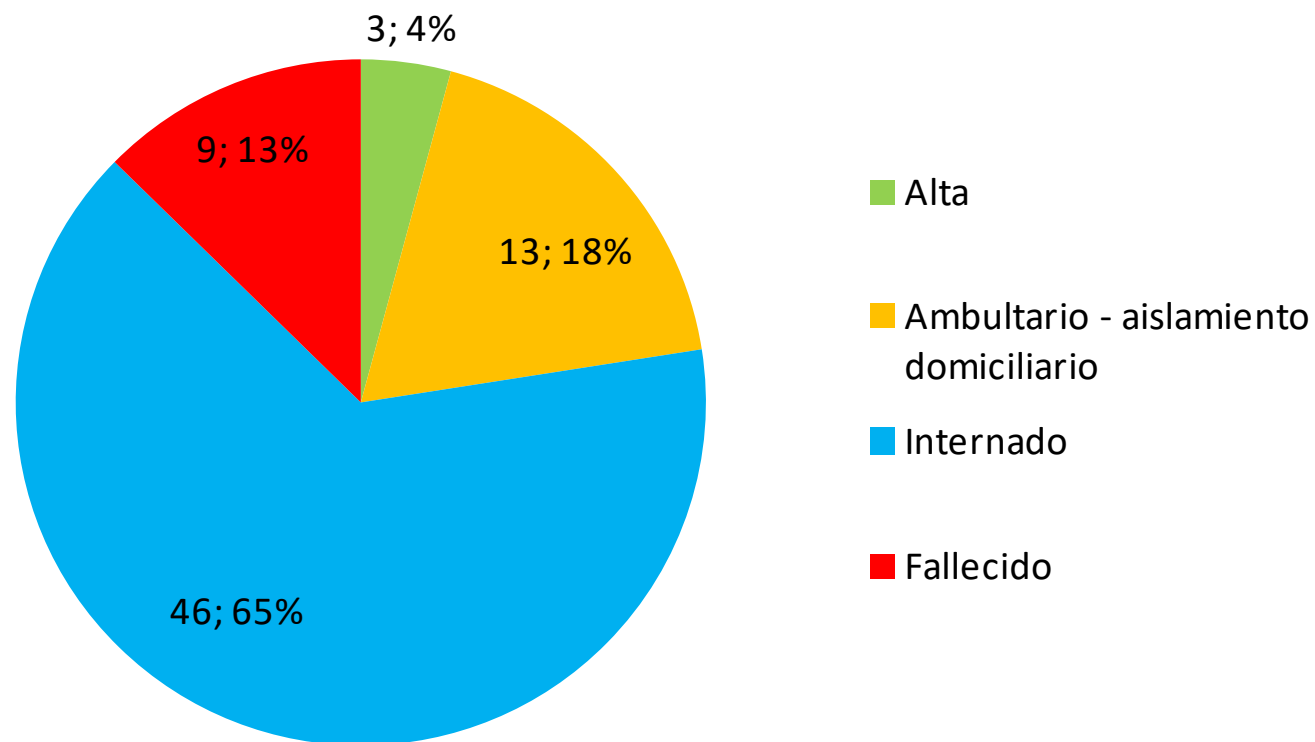

En comparación con la semana anterior, se registraron :

- Tres altas microbiológicas (dos hisopados con resultado negativo).
- Tres nuevos fallecimientos; todos correspondientes a residentes de la institución.

De las 3 (4%) personas que tienen alta microbiológicas, 2 (67%) son residentes y 1 (33%) es trabajadora de la institución. En todos los casos, continúan con el aislamiento domiciliario hasta el alta definitiva (14 días después del último hisopado negativo).

De las 13 (18%) personas con tratamiento ambulatorio y aislamiento domiciliario, el 100% corresponde a trabajadores/as.

De las 46 (65%) personas internadas, 43 (93%) son residentes y 3 (7%) son trabajadores/as.

De las 9 (13%) personas fallecidas, el 100% corresponde a residentes.



## Porcentaje de internación y fallecimiento en residentes y trabajadores/as de la residencia geriátrica Santa Lucía. Saldán, provincia de Córdoba.

02 de mayo de 2020. SE 18. N= 71

Vínculo con la institución	Total de casos COVID-19 +	Total internados	%
Residentes	54	43	80
Trabajadores/as	17	3	18
<b>TOTAL</b>	<b>71</b>	<b>46</b>	<b>65</b>

El 80% (43/54) de los residentes del geriátrico Santa Lucía se encuentran internados, mientras que el porcentaje en trabajadores/as es del 18% (3/17)

Vínculo con la institución	Total de casos COVID-19 +	Total fallecidos	%
Residentes	54	9	17
Trabajadores/as	17	0	0
<b>TOTAL</b>	<b>71</b>	<b>9</b>	<b>13</b>

El 17% (9/54) de los residentes del geriátrico Santa Lucía fallecieron, mientras que el porcentaje en trabajadores/as es del 0% (0/17)





**Casos internados de la residencia geriátrica Santa Lucía, por sexo. Saldán, provincia de Córdoba. 02 de mayo de 2020. SE 18. N= 46**

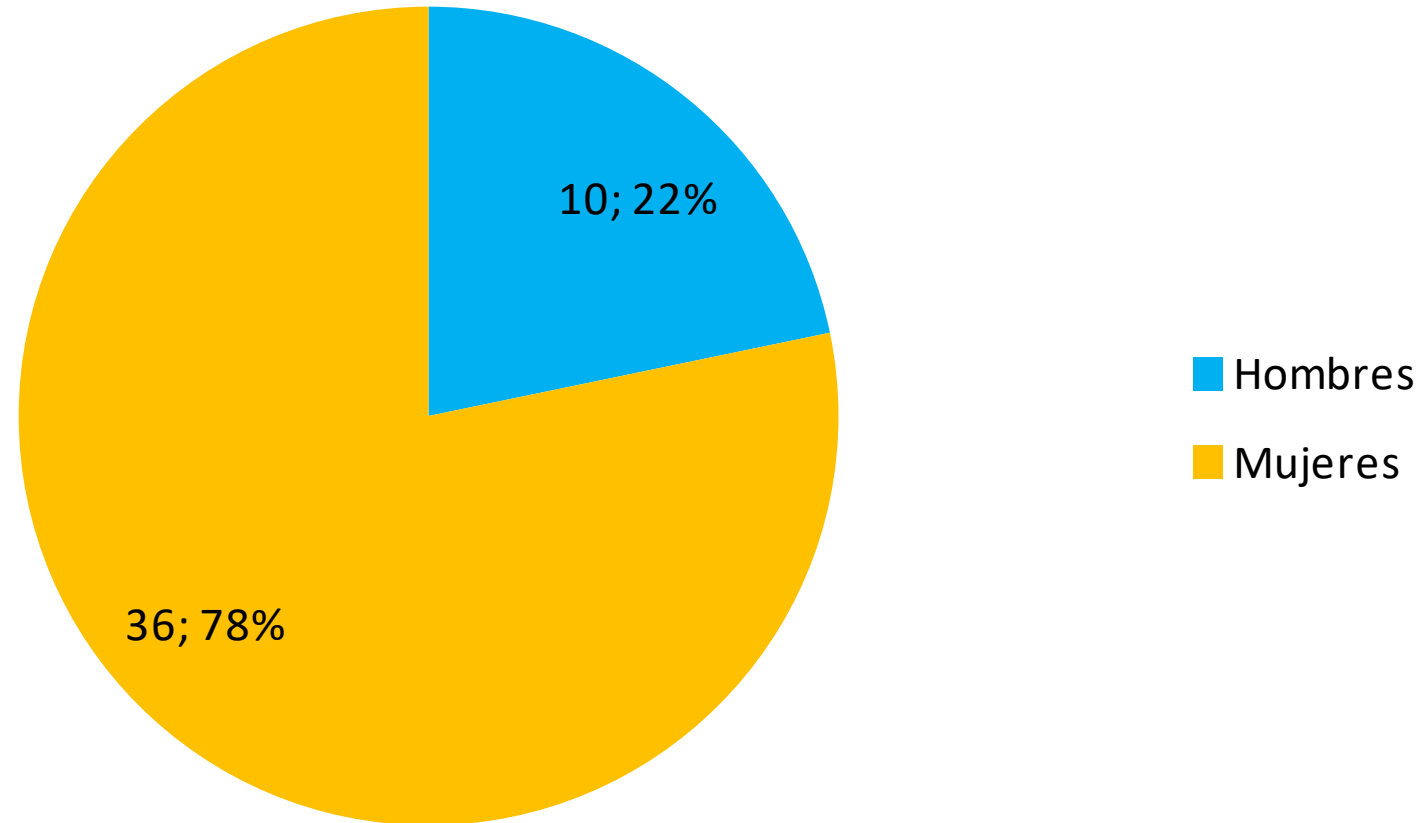



## Casos internados de la residencia geriátrica Santa Lucía, por edad. Saldán, provincia de Córdoba- 02 de mayo de 2020. SE 18. N= 46

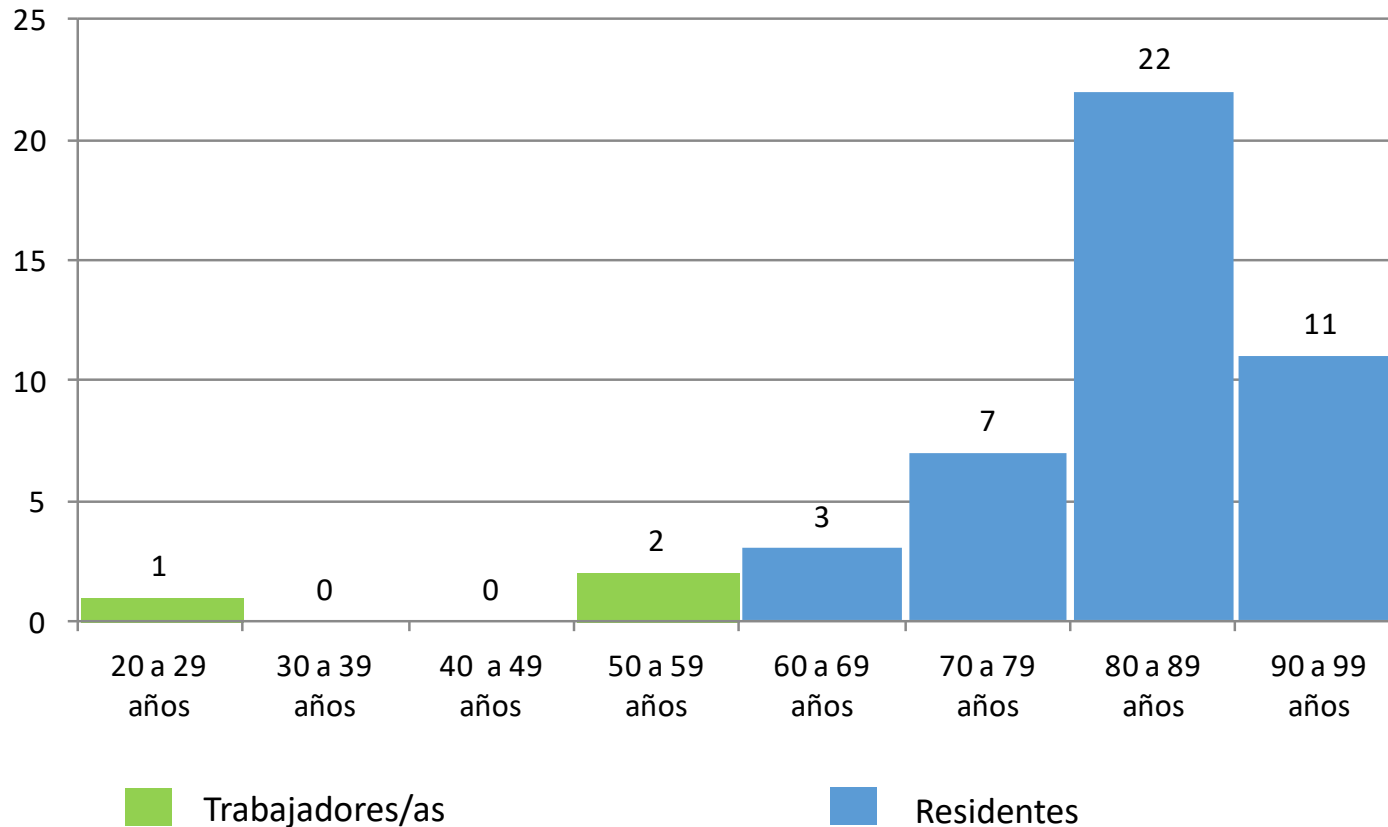

•El grupo etario predominante entre las 46 personas internadas del geriátrico Santa Lucía, es el de 80 a 89 años, con un porcentaje del 48% (22) en relación con el total.

•De las 46 personas internadas, el 94% (43) corresponde a personas de 60 años o más (todas residentes del geriátrico), un 4% (2) a trabajadoras de entre 50 y 59 años y un 2% (1) a una trabajadora de 25 años.



Casos internados de la residencia geriátrica Santa Lucía, por evolución clínica.  
Saldán, provincia de Córdoba- 02 de mayo de 2020. SE 18. N= 46

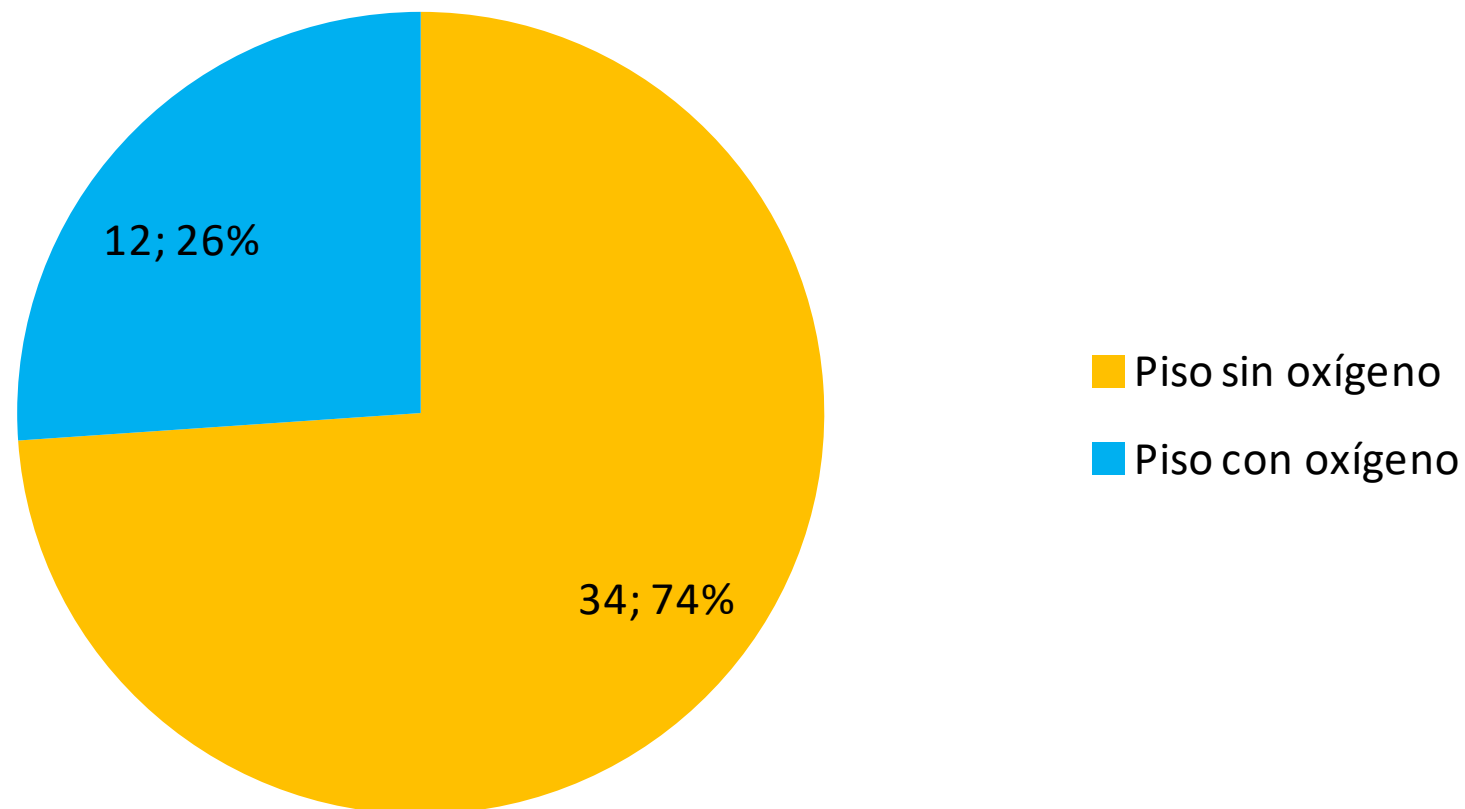



**Personas fallecidas con confirmación de COVID-19 en la residencia geriátrica Santa Lucía. Saldán, provincia de Córdoba- 02 de mayo de 2020. SE 18 N= 9**

N CASO	EDAD	SEXO	CO - MORBILIDADES	FECHA DE INICIO DE SINTOMAS	FECHA CONFIRMACIÓN	FECHA DE INTERNACIÓN	FECHA DE FALLECIMIENTO
190	70	F	SI	Asintomático/a	10/4/2020	11/04/20	27/04/20
192	85	M	SI	Asintomático/a	10/4/2020	11/04/20	20/04/20
196	87	F	SI	Asintomático/a	10/4/2020	12/04/20	01/05/20
197	84	F	SI	Asintomático/a	10/4/2020	11/04/20	20/04/20
208	90	F	SI	11/04/20	10/4/2020	12/04/20	25/04/20
217	85	F	SI	15/04/20	14/4/2020	15/04/20	24/04/20
230	84	F	SI	Asintomático/a	14/4/2020	20/04/20	22/04/20
243	74	M	SI	Asintomático/a	14/4/2020	Sin internación	18/04/20
250	85	F	SI	Asintomático/a	18/4/2020	21/04/20	27/04/20



# Área de Epidemiología

## Ministerio de Salud de Córdoba